GAZETA BEZPŁATNA Nr 17 LISTOPAD 2026

HARCOWNIK WARTAKOWSKI

W numerze:

- Kalendarium 2025/2026
- Nowe piosenki
- Fotowspomnienia:
  *XXXVI Jesienne Śpiewanki nad Wartą
  *Nasze kolędowanie
  *7. Festiwal „Bez gitary ani rusz"
  *Wakacje:
- Załęcze Wielkie
- Lubiatowo
- Głodówka
- Piórkiem phm. G. Chałupniczak
- Krzyżówka wartakowska





Druhny i druhowie!
Szanowni Państwo!
Kolejny rok harcersko-artystyczny za nami. Zaczynaliśmy go kolędowaniem w kościele św. Bogumiła prezentując niezapomniane pastorałki W. Chotomskiej i T. Niewiarowskiej. W maju, podczas 7. Harcerskiego Festiwalu Piosenki „Bez gitary ani rusz", wśród zdobywców festiwalowych nagród znaleźli się: Maja Żylińska, Michał Hryciuk, Zuzanna Szostak, Filip Misiak, Klara Manicka, Maja Ciemniewska, Nina Michalczak, Biszkopty i Małe Wartaki i Jan Kula. Gwiazdą pierwszego dnia festiwalowego był zespół EKT Gdynia.
Wakacje zapoczątkowaliśmy wyjazdem Biszkoptów, Małych Wartaków i Średniaków na obóz artystyczny do ukochanego Załęcza Wielkiego. Zuchy zamieszkały w kasztelu, a Średniaki pod namiotami. Obóz przebiegał pod hasłem „bawimy się w indian", ale wiele czasu poświęciliśmy nauce nowych piosenek i doskonaleniu wiedzy i umiejętności harcerskich. Finałem artystycznym obozu był koncert dla harcerzy i gości ośrodka. Podczas uroczystego ogniska dwoje zuchów złożyło Obietnicę, a pięcioro zuchów otrzymało krzyże harcerskie. Laura Pietrzak i Maja Trawińska złożyły Zobowiązanie Instruktorskie poszerzając grono wartakowskiej kadry.
W lipcu 11. Pokolenie Wartaków odwiedziło z koncertem Lubiatowo z okazji 40. lecia obozów Hufca ZHP Koło.
Ostatnie dni wakacji ta sama grupa zespołu spędziła na wędrówkach w Tatrach. Bazą do górskich wypadów było schronisko „Głodówka" blisko Białki Tatrzańskiej, a wyjazd był formą nagrody za wieloletnią pracę w zespole.
Kolejny rok harcerski rozpoczęliśmy śpiewaniem piosenek patriotycznych przy MDK Koło i mistrzostwami Koła w toczeniu koła. Tutaj tytuły mistrzowskie zdobyli: Amelia Terlecka, Franciszek Toczyński, Zofia Hryciuk, Aleksander Filipiak, Jolanta Sołtysiak i Krzysztof Misiak.
14 listopada br. podczas XXXVII Jesiennych Śpiewanek nad Wartą pożegnamy oficjalnie 11. Pokolenie Wartaków.



KALENDARIUM

2025/2026

CZYLI MAŁE I WIELKIE WYDARZENIA KOŃCZĄCEGO SIĘ ROKU ARTYSTYCZNO-HARCERSKIEGO WARTAKÓW

11.11.2025	- Udział Pocztu Sztandarowego Wartaków w miejskich uroczystościach Święta Niepodległości.
05.12.2025	- Występ Małych Wartaków na festynie świątecznym SP1.
02.12.2025	- Opłatek wartakowski.
11.01.2026	- Kolędowanie w kościele św. Bogumiła „Kolędy i pastorałki" W Chotomskiej.
25.01.2026	- Udział w 34. Finale WOŚP.
07.02.2026	- Bal Przebierańców.
22.02.2026	- Dzień Myśli Braterskiej.
23-27.02.2026	- Warsztaty muzyczne „Średniaków".
03.03.2026	- Generalna Zbiórka Stowarzyszenia WARTAKI.
03.05.2026	- Udział Pocztu Sztandarowego Wartaków w uroczystościach 3-go maja.
16-17.05.2026	- 7. Harcerski Festiwal Piosenki „Bez gitary ani rusz".
29.05.2026	- Kiejsze - Dzień Ziemi i Lasu - występ Małych Wartaków
28.06. - 03.07.2026	- Obóz Artystyczny Biszkoptów, Małych Wartaków i Średniaków w Załęczu Wielkim.
17-19.07.2026	- Lubiatowo - koncert 11. Pokolenia z okazji 40. lecia obozów Hufca Koło.
21-28.08.2026	- Głodówka - obóz 11. Pokolenia Wartaków.
01.09.2026	- Harcerskie Śpiewanie Piosenek Patriotycznych.
20.09.2026	- Szamotuły - koncert 11. Pokolenia na złazie Hufca.
27.09.2026	- Wyprawa rowerowa na Białe Góry.
28.09.2026	- „Załóż mundur" - 87. rocznica powołania Szarych Szeregów.
03.10.2026	- „Mistrzostwa Koła w toczeniu koła".
11.11.2026	- Udział Pocztu Sztandarowego Wartaków w uroczystościach 11. listopada.
14.11.2026	- XXXVII Jesienne Śpiewanki nad Wartą.

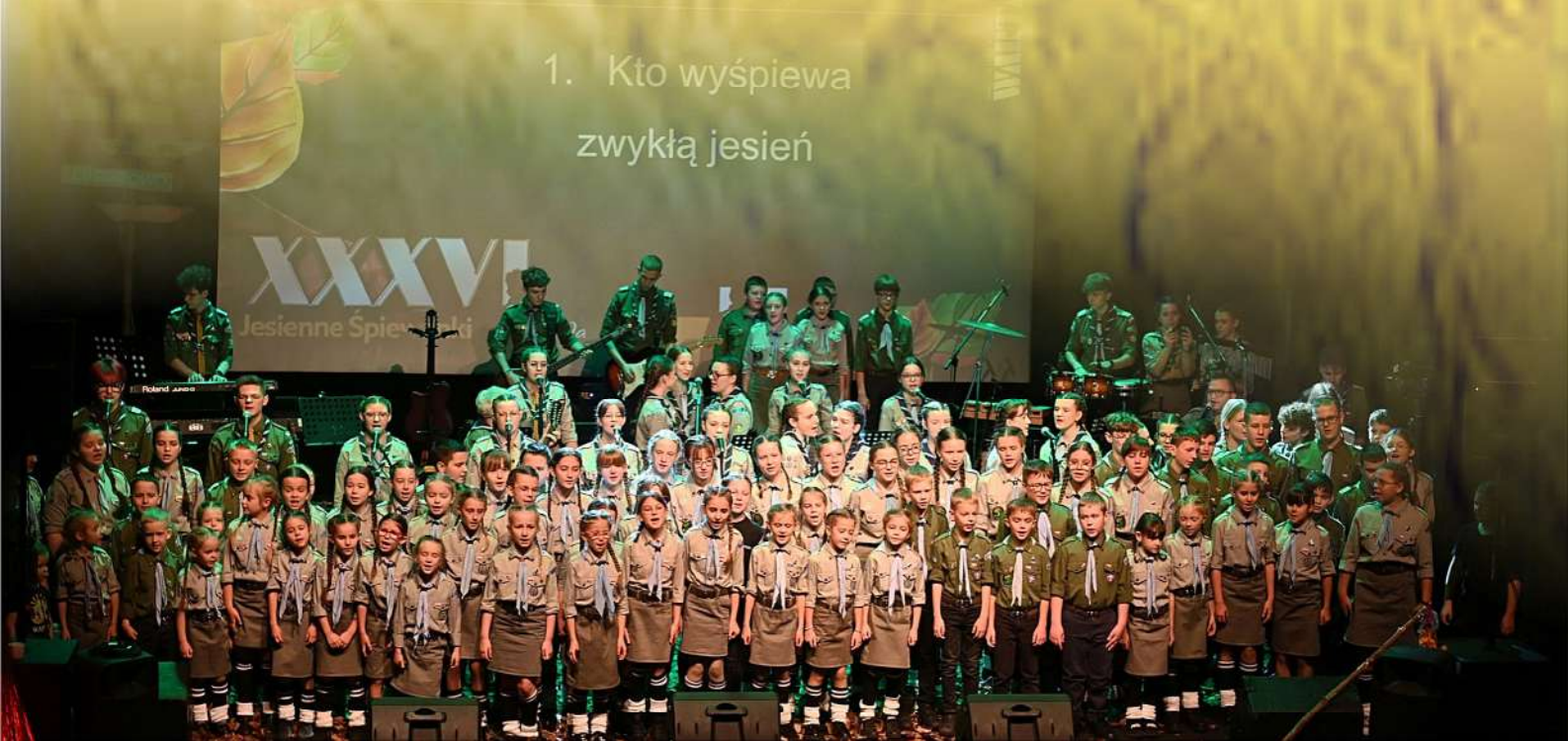

Muzyka: Maja Żylińska
Słowa: Henryk Perzyński
(dla 11. Pokolenia na „Głodówkę - 2026r.")

Plecak z piosenkami

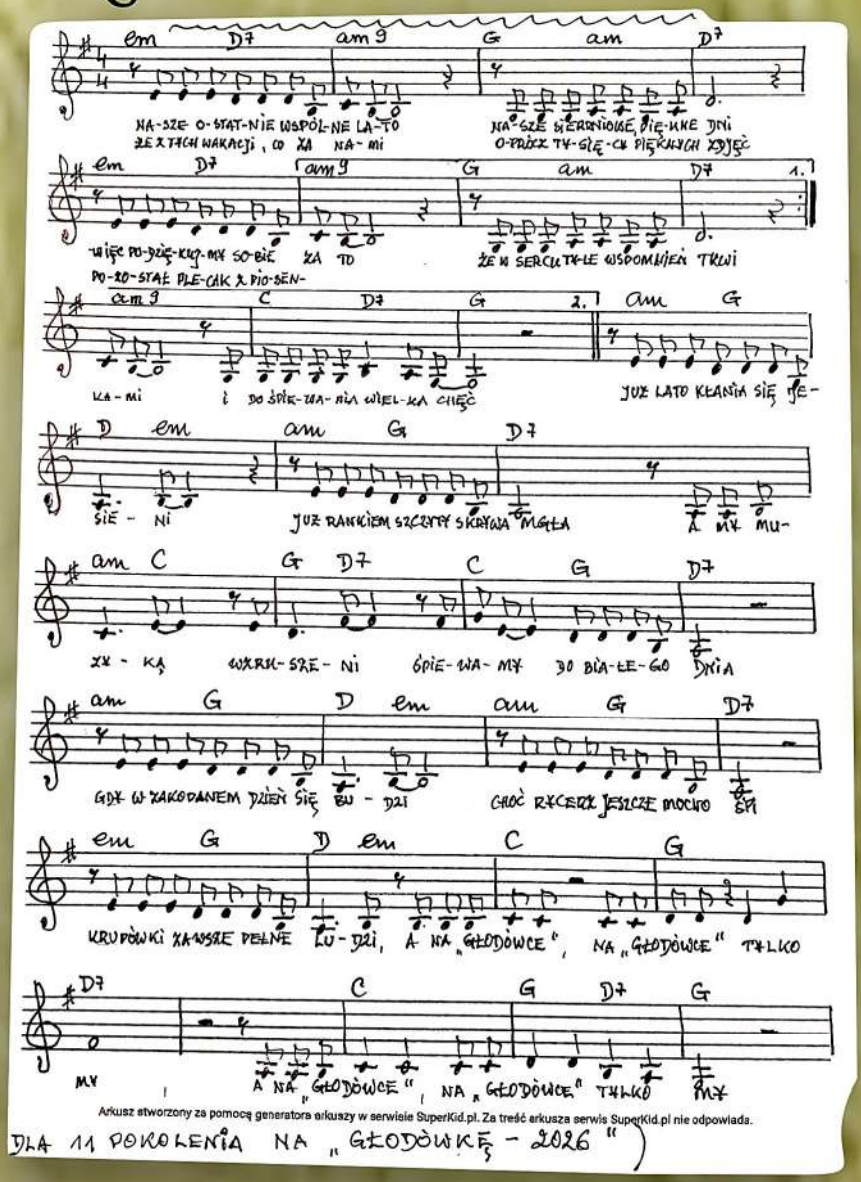

1. *Nasze ostatnie wspólne lato,*
   nasze sierpniowe, piękne dni,
   więc podziękujmy sobie za to,
   że w sercu tyle wspomnień tkwi.
   Że z tych wakacji, co za nami,
   oprócz tysięcy pięknych zdjęć
   pozostał plecak z piosenkami
   i do śpiewania wielka chęć.

ref.
Już lato kłania się jesieni,
już rankiem szczyty skrywa mgła,
a my muzyką wzruszeni
śpiewamy do białego dnia.
Gdy w Zakopanem dzień się budzi,
choć rycerz jeszcze mocno śpi,
Krupówki zawsze pełne ludzi,
a na „Głodówce",
a na „Głodówce" tylko my.

2. *W tym roku lato nam kaprysi,*
   na zmianę upał, deszcz i wiatr,
   a u nas trochę słońca dzisiaj
   i najpiękniejszy widok Tatr.
   Bo słońce włóczy się po szlakach,
   otula złotem senny las,
   stare piosenki śpią w plecakach,
   bo tam najwolniej płynie czas.

ref.
Już lato kłania się jesieni...




XXVI
Jesienne Spiewanki
nad Warta
GŁO
Pastorałki




BEZ GITARY ANI RUSZ
7. HARCERSKI FESTIWAL PIOSENKI
Koło 2026











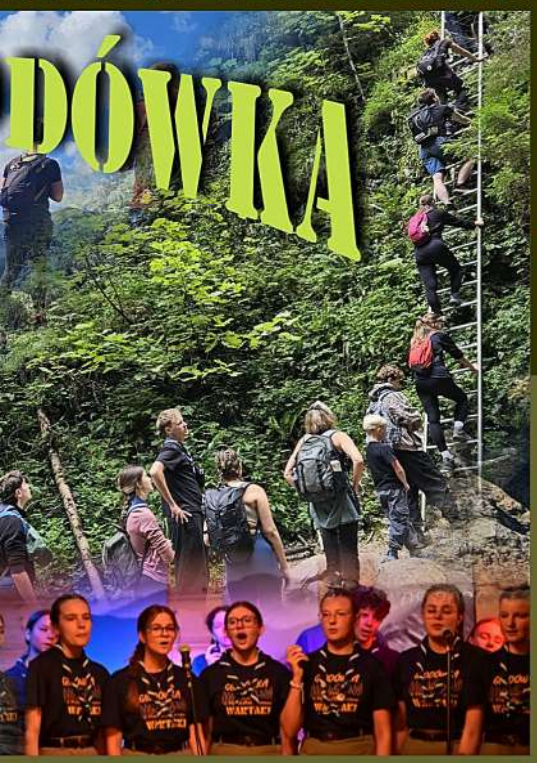
DÓWKA


BEZ GITARY ANI RUSZ


GRAND PRIX
7. Harcerskiego Festiwalu Piosenki
„BEZ GITARY ANI RUSZ" – Koło 2026


NADWARCIAŃSKI GRÓD











Piórkiem phm. Gabrieli Chałupniczak





Muzyka i słowa: Henryk Perzyński
(na Załęcze Wielkie 2026r.)

W „Nadwarciańskim Grodzie”

1. Przyszedł już taki czas,
że odwiedzić trzeba las,
bo od roku z utęsknieniem na nas czeka.
Spełnią się słodkie sny
i w namiotach ja i ty,
a wieczorem ciche bajki plecie rzeka.
Mija dzień, idzie noc,
ciepły śpiwór, miękki koc,
pod namiotem tak przytulnie, jak w chałupie.
Wielki las, mała wieś,
miłe słówka mamy gdzieś,
telefony też zwyczajnie mamy w ... nosie

ref.
Piękne dni w „Nadwarciańskim Grodzie”,
i na pewno wrócisz tu niejeden raz.
Czeka nas przygód sto i piosenek, że ho! ho!
bo piosenki lubią wakacyjny czas.

2. Nocka krótka po dniu,
czasem trochę mało snu,
dziś na warcie strasznie cięły nas komary.
Rano znów trzeba wstać,
do roboty ostro gnać,
wkrótce próba, właśnie stroją się gitary.
Ale każdy już wie,
nawet kiedy bywa źle,
to skądkolwiek jesteś, witaj nas z uśmiechem.
Ogień znów złączy nas i wakacji piękny czas,
a piosenki gdzieś popłyną leśnym echem.

ref.
Piękne dni ...

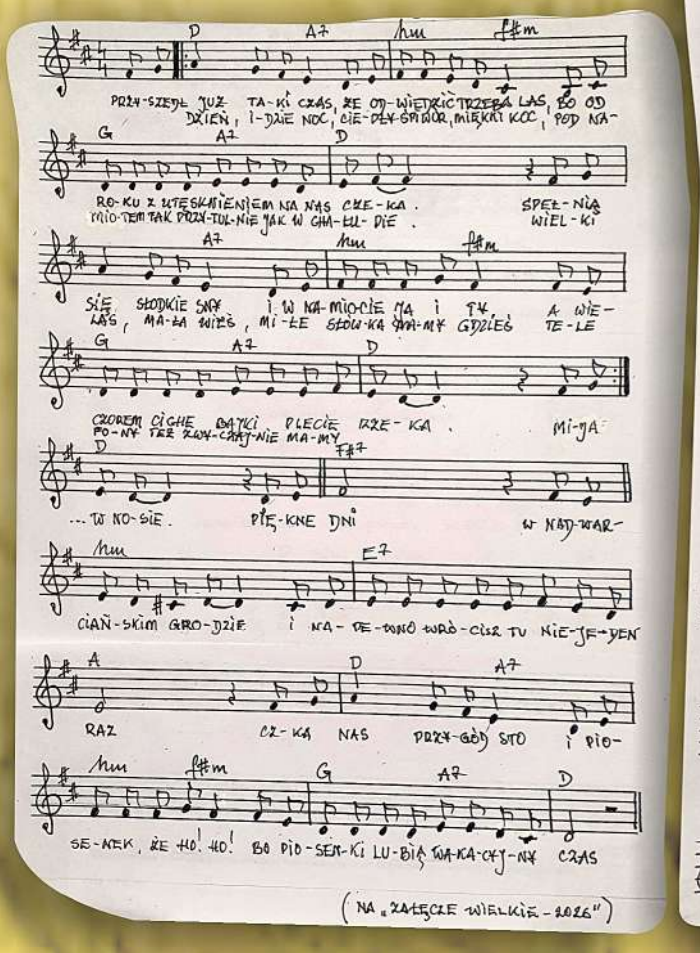

Muzyka i słowa: Henryk Perzyński
(na Załęcze Wielkie 2026r.)

Siedem białych róż

1. Jutro Twoje urodziny,
będzie dużo gości,
już chłopaki i dziewczyny
życz pomyślności.
Będzie torcik ze świeczkami
i pełno słodyczy,
serdeczności z całusami,
każdy zdrowia życzy.

ref.
A ja mam dla Ciebie
siedem białych róż,
więc na Twoim niebie
słońce świeci już.
Życzę Ci gorąco
stu cudownych lat.
Kochaj wszystkich ludzi,
kochaj cały świat.
Tydzień ma zazwyczaj
tylko siedem dni,
w poniedziałek kwiaty
znów przyniosę Ci.
Chociaż nie jest łatwo
próbuj pięknie żyć,
dzielić się radością
i szczęśliwym być.

2. Już minęły urodziny
i przywiędły róże,
teraz wakacyjna laba
i wielkie podróże.
Góry, morze, zagranica,
wczasy na bogato,
ja czekałem i tęskniłem
przez całutkie lato.

ref.
Znowu mam dla Ciebie...

finał
A ja mam dla Ciebie
siedem białych róż.
Czemu właśnie siedem -
wszyscy wiedzą już.
Bo siódemka zawsze
szczęście wróży nam
i dlatego właśnie
siedem róż Ci dam.

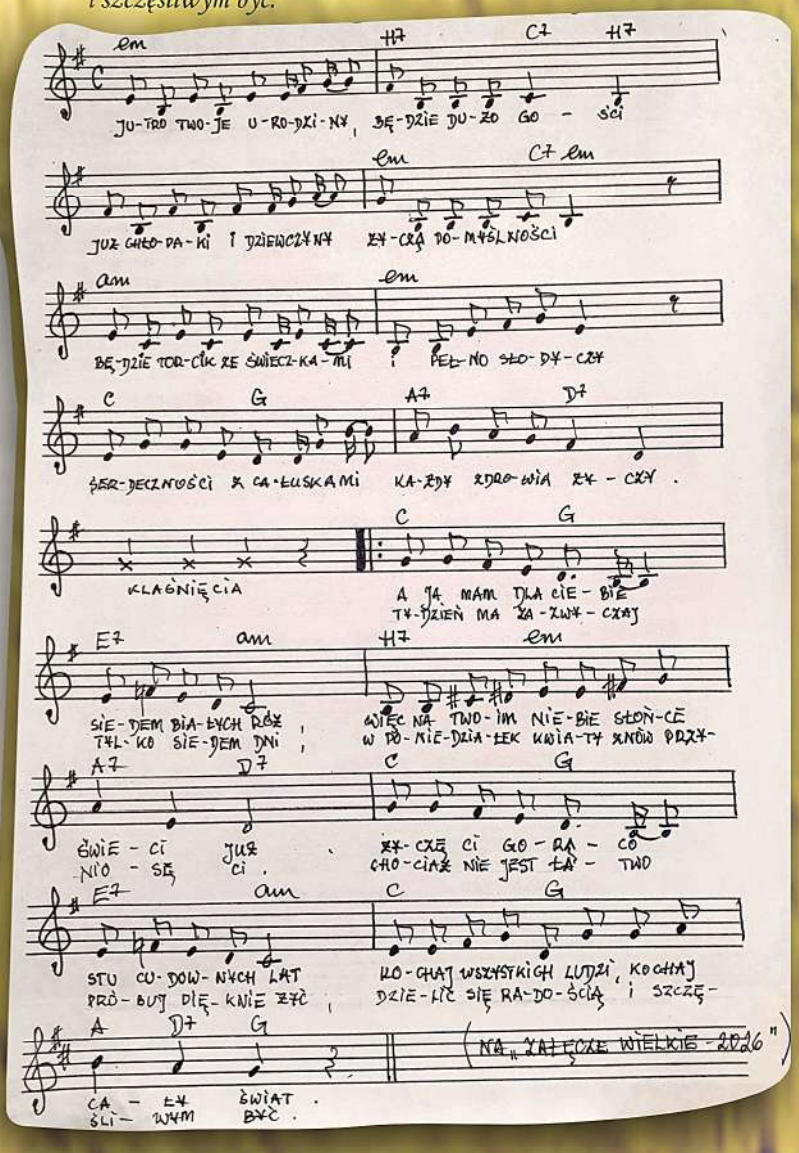

KRZYŻÓWKA HARCERSKA

W pola z kropką należy wpisać samogłoski.
Litery w zaznaczonej kolumnie utworzą hasło

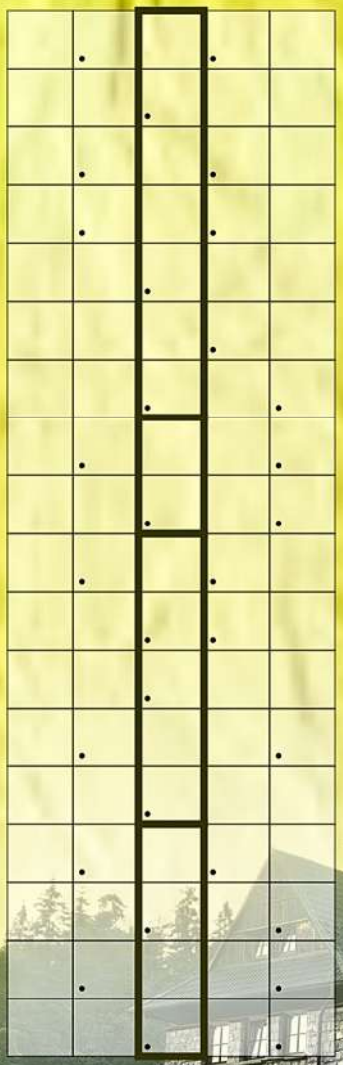

Dwa kółka

np. GA/DE/RY/PO/LU/KI

Zwisa zimą z dachu

Dziecięca gra w ganionego

Początek biegu

Ułożenie palców na gryfie gitary

Po udanym występie

... jedzie cała nasza ...

Ślady

Obozowa filiżanka

Róża lub bratek

Bieszczadzki...

Na niej książki

Morska ryba lub element naciągu namiotu

Naramiennik

Banknot z Władysławem Jagiełło

Nasza rzeka lub straż

Pseudo



Redakcja: hm Henryk Perzyński, korekta: Agata Dziedziczak i hm. Jacek Adamczyk
Zdjęcia: phm. Małgorzata Kula, hm. Jacek Adamczyk, hm. Joanna Perzyńska-Pluchrat, Eugeniusz Gębka.
Opracowanie graficzne i skład: Pracownia Artystyczna - Jacek Dziedziczak.
Druk: drukarnia DA-graf - Dariusz Bejm